



# INSTALAÇÃO E USO NO SISTEMA OPERATIVO



- 1 Execute a aplicação de instalação 'VirtualCSP.Installer.v2-x-x-x.msi'  
Abra a aplicação e clique no botão 'Execute'.

- 2 No assistente de instalação, clique no botão 'Next':

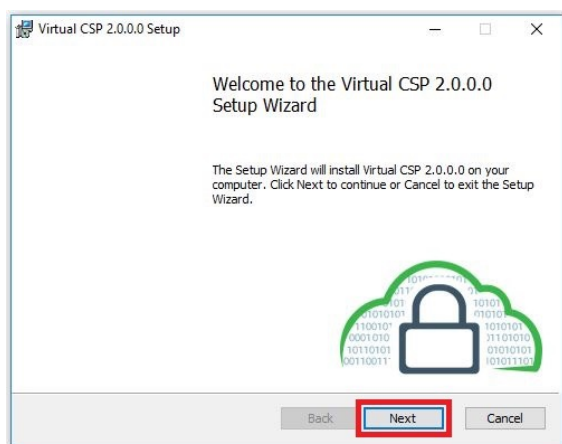

- 3 Leia e aceite o Acordo de Licenciamento de Software. Clique no botão 'Next':

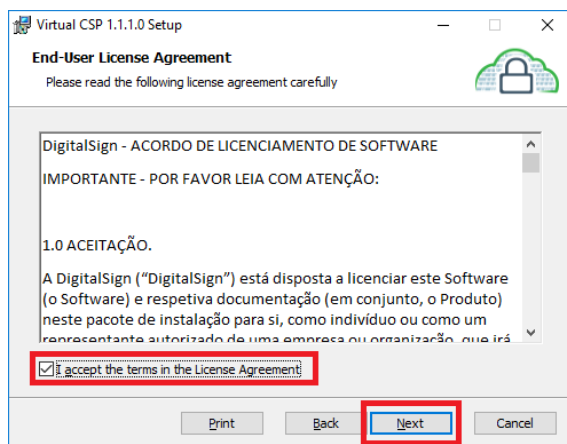

- 4 Defina a pasta de instalação. Clique no botão 'Next':

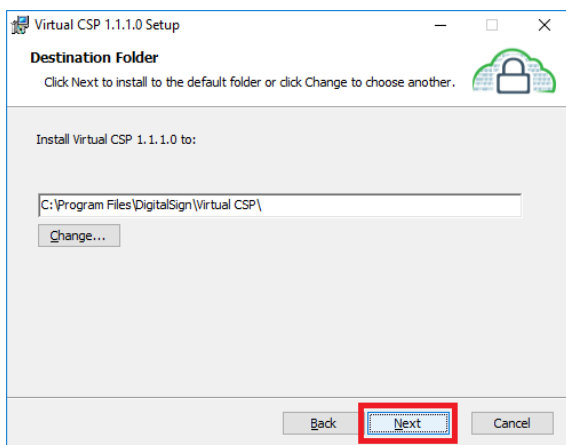

- 5 Confirme, clicando no botão 'Install':

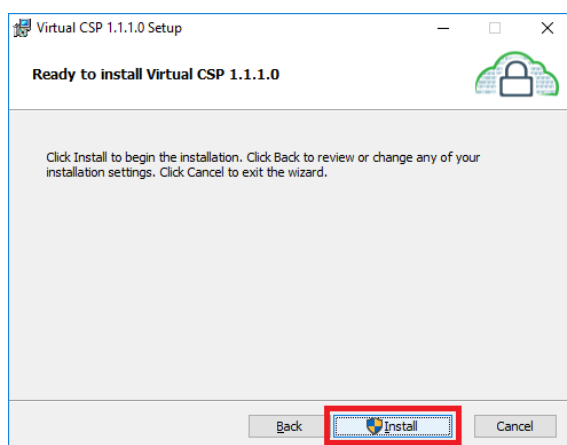

**Nota:** Poderá ser necessário fornecer permissões de administrador.





# INSTALAÇÃO E USO NO SISTEMA OPERATIVO



- 6** O processo de instalação poderá demorar alguns minutos. Por favor aguarde:

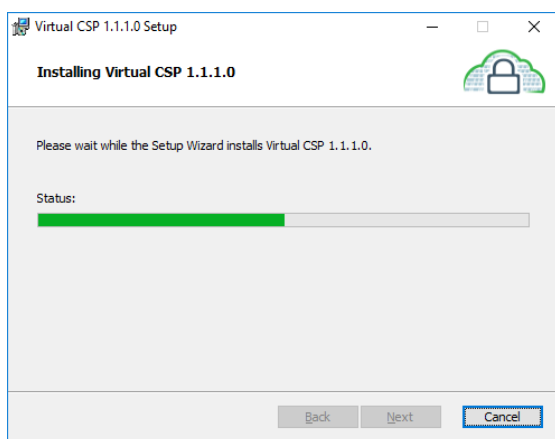

- 7** Clique no botão **'Finish'** para concluir o processo de instalação:

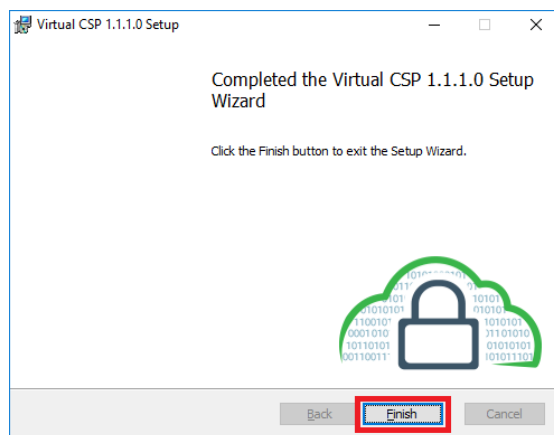

- 8** Após instalação, por favor introduza o login e password (que definiu quando efetuou o levantamento do certificado), e clique no botão **'Login'**:

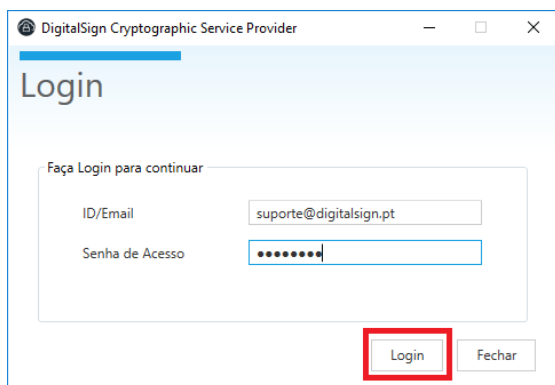

- 9** **Parabéns!** O seu certificado está agora registado no seu sistema operativo e pronto a ser usado em qualquer aplicação.



Caso deseje visualizar o(s) seu(s) certificado(s) ou alterar as definições da aplicação, por favor faça um duplo-clique no ícone VirtualCSP da aplicação mostrado na barra de notificação.





## COMO USAR?

Após a instalação do VirtualCSP, a forma de usar o seu certificado é idêntica à da utilização de um certificado em cartão smartcard ou token.

- 1 Dado que o seu certificado é registado no sistema operativo Windows, apenas terá de o seleccionar:

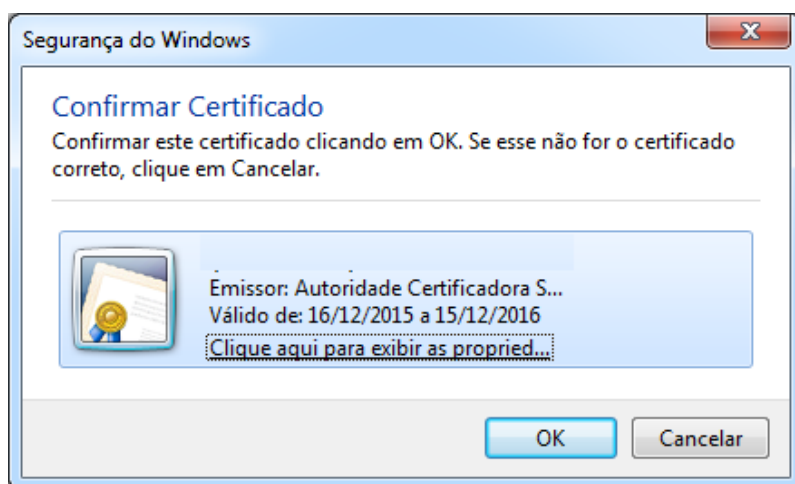

- 2 Para autorizar a assinatura, por favor transcreva o código OTP que irá receber no seu telemóvel e clique no botão 'OK':

